

CRESCER TECH

Plataforma Online

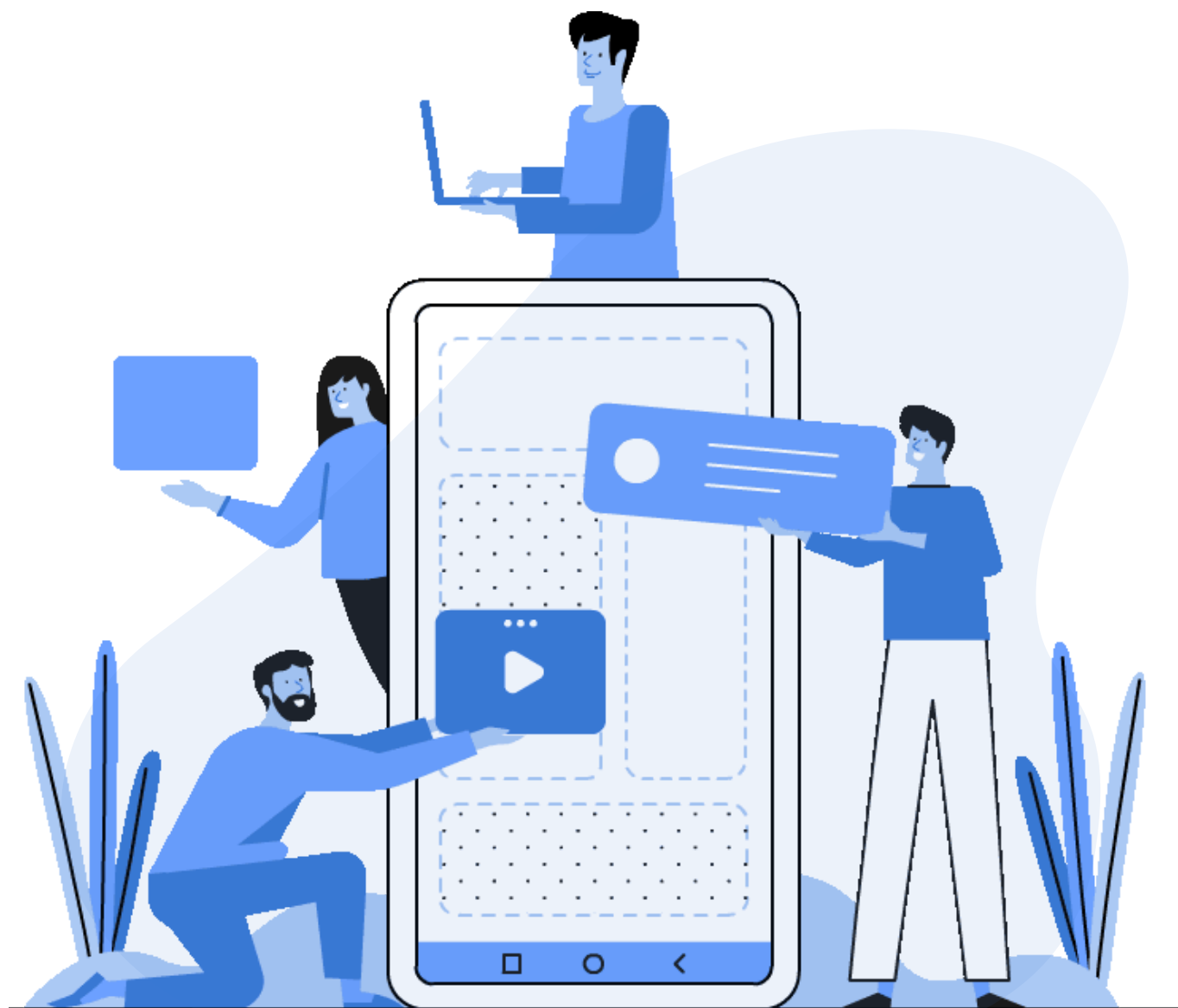

Cenário



O Mercado de trabalho exige constantes atualizações e familiaridade com ferramentas de gestão de recursos e otimização do tempo. O curso EAD permite maior contato com a tecnologia, constante reciclagem e aplicação dos conteúdos / ferramentas no dia a dia, trazendo para o aluno ganhos pessoais e profissionais.



Devido à limitação em relação à capacidade de atendimento do CRESCER quanto ao número de alunos, o EAD permitiria assistência um público maior, gerando a inclusão de milhares outros jovens desassistidos.



Os jovens atendidos pelo CRESCER são oriundos de famílias de baixa renda de diferentes localidades de São Paulo. O EAD contribuiria com a redução de custos com o deslocamento, alimentação e redução do tempo decorrido no trajeto, facilitando a conciliação dos estudos com outras obrigações por meio de uma maior flexibilidade de horário.

Serviços



Educação a
Distância

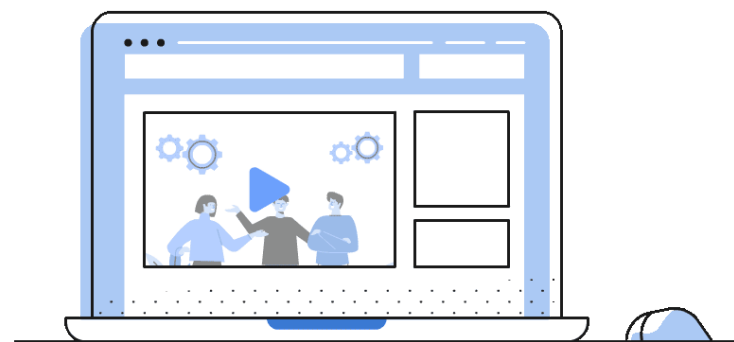

Webinários e
Treinamentos

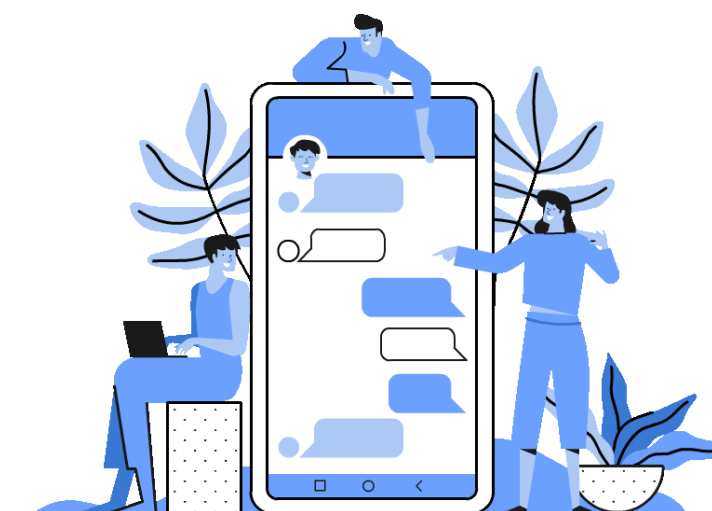

Conteúdo e
Redes Sociais



Laboratório de
Aplicação

Objetivo

01

Tornar o CRESCER um ambiente que facilite o desenvolvimento de projetos utilizando tecnologia e ferramentas digitais, proporcionando ao aluno espaço para inovação e aplicação na prática do conteúdo aprendido.

02

Tornar os alunos aptos a desenvolverem trabalhos e projetos pontuais para o CRESCER e o seu entorno, contribuindo para a ampliação do impacto positivo na região.

03

Permitir uma maior conexão com o público externo e o seu entorno por meio de projetos, cursos e treinamentos, aumentando a visibilidade e relevância do CRESCER.

04

Desenvolver treinamentos específicos para atendimento de demandas específicas de acordo com o mercado.

05

Associar o CRESCER com práticas de inovação, tornando-o referência entre os empregadores por sua qualidade e constante atualização, e entre os alunos pelo seu pioneirismo.

Benefícios

Cursos

01

Flexibilidade para criação de cursos e módulos de acordo com as demandas, proporcionando maior especialização e atendendo melhor as necessidades exigidas pelo mercado.

02

Parceria com diferentes organizações para a elaboração de cursos, gerando conteúdos mais específicos e especializado.

01

Recursos

Redução de tempo de curso por meio de módulos online, possibilitando uma entrada mais rápida no mercado de trabalho .

02

Redução de custos para os alunos, com menor gastos com transporte e alimentação, além de maior flexibilização de horário para cumprimento do programa.

03

Possibilidade de captação de recursos e patrocínio por meio de empresas parceiras.

05

Redução de custos com mão de obra e maior amplitude para divulgação.

Grade Curricular

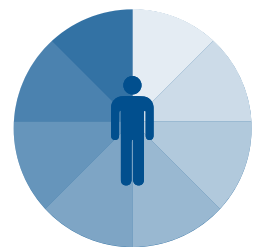

Desenvolvimento Pessoal:

Proporcionar o autoconhecimento por meio de atividades vocacionais e o desenvolvimento da inteligência emocional para o despertar de potencialidades e um maior propósito profissional.

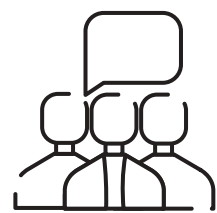

Comunicação:

Técnicas de comunicação voltadas para o ambiente de trabalho, marketing pessoal e gestão de conflitos.



Inclusão Digital e Práticas Administrativas:

Informática básica, noções de marketing digital e rotinas administrativas para atendimento e desenvolvimento profissional.



Projetos:

Projetos diversos de acordo com necessidades atuais e perfil do grupo, abordando temas como empreendedorismo, ativismo e impacto social.



Educação Financeira:

Auxiliar na administração dos rendimentos, conscientizar sobre o consumo e orientar na tomada de decisões, contribuindo para a mudança do mindset e uma vida mais próspera.



Ética e Cidadania:

Atividades de conscientização, integração e engajamento, possibilitando uma maior emancipação e protagonismo. Abordagem de temas como Direitos Humanos, Sustentabilidade, diversidade, políticas públicas, entre outros.

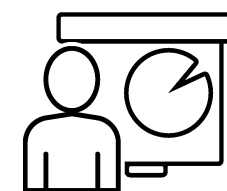

Mercado de Trabalho e Aprendizagem Profissional:

Preparatório para o mercado de trabalho, introduzindo temas como saúde e segurança do trabalho, direitos trabalhistas e previdenciários, além de práticas profissionais monitoradas.

Implementação

Condições para implementação

Equipamentos para filmagem (câmera, microfone, computador), desenvolvimento de conteúdos, profissional técnico para suporte e gestão da plataforma e estudo de identificação das condições de uso dos alunos.

Plataformas

Moodle Cloud e Apollo são algumas das ferramentas utilizadas por diversas universidades pelo mundo e estão classificadas entre as 5 melhores plataformas EAD para hospedagem de cursos online. Por meio dos relatórios acadêmicos se tem acesso ao progresso das aulas, quantidade de acessos, data do último acesso e notas dos alunos, entre outras funções para melhor acompanhamento dos resultados.

Captação de recursos

Crowdfunding para financiamento coletivo do projeto, programa de apadrinhamento realizado junto à empresas e particulares, realização de eventos voltados para tecnologia, com recursos destinados à implementação do projeto, abordagem junto à empresas ligadas à Educação e Tecnologia, Webinários com chamadas para ação, Editais.

Ferramentas

Vídeos Animações e Apresentações

Rawshorts
Clipchamp
Powtoon
Prezi
Shotcut

Google Sala de Aula Hotmart

Ferramentas
Relatórios
Certificados
Programa de Afiliados

Webinários

Webinarjam
Zoom
Stream Yard

Plano de Ação

01

Maior utilização e aplicação de ferramentas do Google (Google Sala de Aula, Google Drive, etc), aplicativos de transmissão de vídeos e Whatsapp como complemento às aulas

02

Maior automatização de processos dentro do Crescer como provas online, webinários sobre processo seletivo, comunicação, etc.

03

Criação de um curso rápido próprio ou em parceria com alguma instituição, permitindo uma maior familiarização com a ferramenta, criação mais rápida de conteúdo, entrada de recurso e engajamento de parte dos alunos com o programa de afiliados.

04

Elaboração de Webinários para familiarização com as ferramentas e divulgação de cursos. Sugestão de temas: pautas ligadas ao público jovem, trabalho, empreendedorismo e impacto social, colocando o CRESCER como referência junto à este público.

05

Fortalecimento do uso de vídeos (responsável por aproximadamente 70% dos conteúdos consumidos atualmente), explorando mídias como YouTube, IGTV (Instagram) e Facebook, incluindo os alunos no desenvolvimento das atividades.

Resultados Esperados

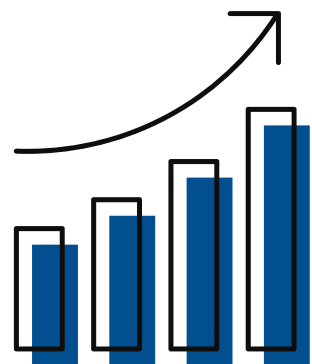

Aumento no número de jovens atendidos pelo CRESCER por meio de cursos e módulos online.

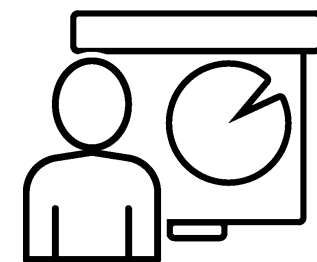

Criação de um ambiente propício ao desenvolvimento de ideias e aplicação de tecnologia.

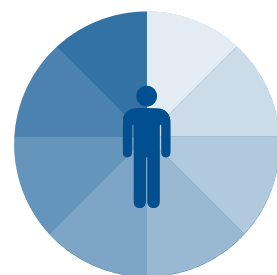

Jovens mais qualificados para o mercado de trabalho, com experiência em ferramentas digitais, elaboração de projetos e atitudes empreendedoras.



Diversificação de formas de captação de recursos e comunicação mais eficiente com apoiadores e patrocinadores.



Maior participação e integração dos jovens com a comunidade por meio da elaboração e implementação de projetos.

Benefícios ao Apoiador

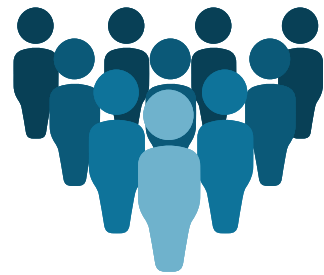

Impacto Social:

Formação de 300 alunos residentes em áreas de risco e em situação de vulnerabilidade social, distribuídos em 6 turmas ao longo do ano.

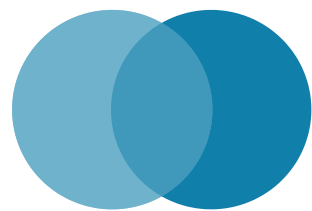

Integração:

Evento regulares voltados para os jovens e a comunidade e formatura anual com participação exclusiva da empresa parceira.

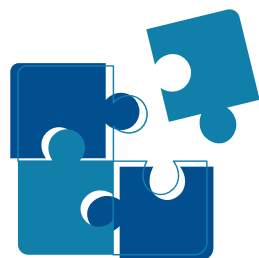

Atuação Colaborativa:

Projeto de ação comunitária desenvolvido pelas turmas em possível parceria com a empresa apoiadora.



Voz da Comunidade:

Lançamento do PodCast CRESCER Tech e Rádio CRESCER, com conteúdos e entrevistas voltados para tecnologia, empreendedorismo, impacto social, ações e lideranças locais, entre outros, possibilitando a divulgação e participação das empresas parceiras.



Inclusão Tech:

Ações e divulgações em nossas redes sociais e canais de comunicação sobre os trabalhos realizados e resultados obtidos, além da criação de campanhas e eventos para gerar visibilidade, com apoio das empresas parceiras.

Recursos Necessários



Profissionais para elaboração de conteúdo, captação e edição de vídeos, implementação e gestão da plataforma.



Aquisição de equipamentos como câmera, microfone, computador e periféricos.



Manutenção da plataforma, programas e aplicativos de apoio.



Recursos de apoio para formação de equipes junto aos alunos do CRESCER



Recursos iniciais para divulgação nos meios digitais



Período: 1 ano

Valor Estimado: R\$61.500

Muito Obrigado!



crescerrotary



crescer@crescerrotary.com



crescerrotary.org.br



CRESCER Rotary

Educação com Valor
Programa de Socioaprendizagem

11 5518-0220 | 5819-5418 | 5510-1958
Rua Aribugú, 311, Jd São Luís - CEP: 05844-020

